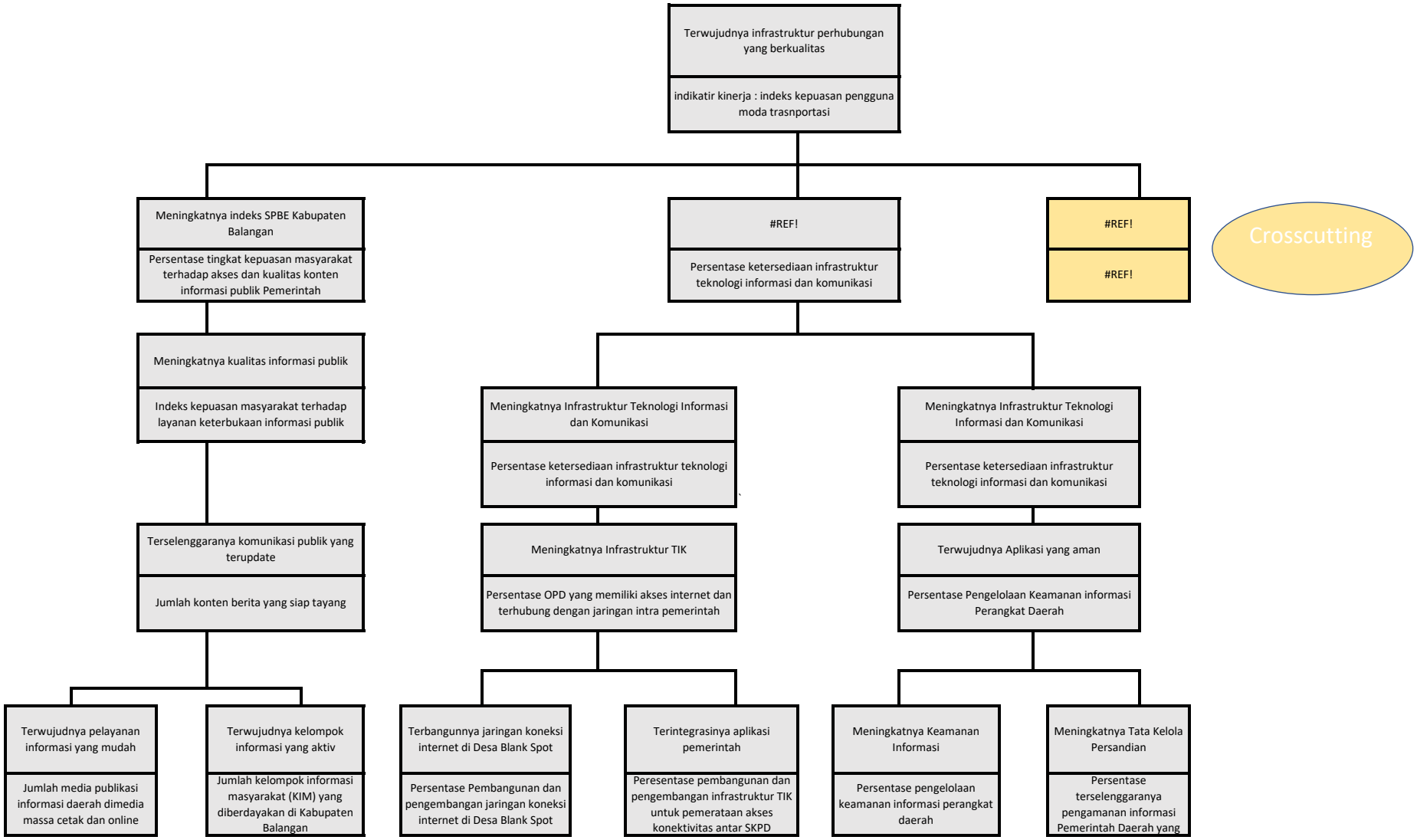
Terwujudnya infrastruktur perhubungan yang berkualitas
indikatir kinerja : indeks kepuasan pengguna moda trasnportasi
Meningkatnya indeks SPBE Kabupaten Balangan
Persentase tingkat kepuasan masyarakat terhadap akses dan kualitas konten informasi publik Pemerintah
#REF!
Persentase ketersediaan infrastruktur teknologi informasi dan komunikasi
#REF!
#REF!
Crosscutting
Meningkatnya kualitas informasi publik
Indeks kepuasan masyarakat terhadap layanan keterbukaan informasi publik
Meningkatnya Infrastruktur Teknologi Informasi dan Komunikasi
Persentase ketersediaan infrastruktur teknologi informasi dan komunikasi
Meningkatnya Infrastruktur Teknologi Informasi dan Komunikasi
Persentase ketersediaan infrastruktur teknologi informasi dan komunikasi
Terselenggaranya komunikasi publik yang terupdate
Jumlah konten berita yang siap tayang
Meningkatnya Infrastruktur TIK
Persentase OPD yang memiliki akses internet dan terhubung dengan jaringan intra pemerintah
Terwujudnya Aplikasi yang aman
Persentase Pengelolaan Keamanan informasi Perangkat Daerah
Terwujudnya pelayanan informasi yang mudah
Jumlah media publikasi informasi daerah dimedia massa cetak dan online
Terwujudnya kelompok informasi yang aktiv
Jumlah kelompok informasi masyarakat (KIM) yang diberdayakan di Kabupaten Balangan
Terbangunnya jaringan koneksi internet di Desa Blank Spot
Persentase Pembangunan dan pengembangan jaringan koneksi internet di Desa Blank Spot
Terintegrasinya aplikasi pemerintah
Peresentase pembangunan dan pengembangan infrastruktur TIK untuk pemerataan akses konektivitas antar SKPD
Meningkatnya Keamanan Informasi
Persentase pengelolaan keamanan informasi perangkat daerah
Meningkatnya Tata Kelola Persandian
Persentase terselenggaranya pengamanan informasi Pemerintah Daerah yang